



DONNA CARMELA  
RESORT & LODGES

A C T I V I T Y   G U I D E



Lasciatevi consigliare dal Concierge, a completa disposizione e sempre pronto a suggerirvi la scelta migliore in base alle vostre esigenze e desideri.

Per prenotazioni o informazioni contattare:  
[guestrelation@donnacarmela.com](mailto:guestrelation@donnacarmela.com)  
whatsapp: +39 345 81 91 216

**ATTIVITÀ NEL RESORT:**

È richiesta la prenotazione 48 ore prima

Cancellazione gratuita entro le 24 ore antecedenti le attività

**ATTIVITÀ ALL'ESTERNO:**

Vedi condizioni specifiche



# CANNOLO SICILIANO ALLA RICOTTA

**Durata:** 40 minuti

**Orario:** da definire

**Luogo:** terrazzo esterno del ristorante oppure sotto gli ulivi.

In caso di condizioni meteo avverse si terrà in sala ristorante.

**Partecipanti:** da 2 a 4 persone

**Cosa include:**

- Impasto della buccia del cannolo, chiusura del cannolo, cottura, riempimento e presentazione.
- Degustazione del cannolo con abbinamento di un passito.
- Grembiule e cappello da Chef

**Costo 60,00 € per persona - bambini al di sotto dei 6 anni partecipano gratuitamente**



# ARANCINO AL RAGÙ

*Vegetariano su richiesta*

**Durata:** 50 minuti

**Orario:** da definire

**Luogo:** terrazzo esterno del ristorante oppure sotto gli ulivi.

In caso di condizioni meteo avverse si terrà in sala ristorante.

**Partecipanti:** da 2 a 4 persone.

**Cosa include:**

- preparazione del riso e del condimento, assemblamento, cottura e presentazione.
- Degustazione dell'arancino.
- Grembiule e cappello da Chef in omaggio.

**Costo 65,00 € per persona, bambini al di sotto dei 6 anni partecipano gratuitamente**



# COCKTAIL

**Durata:** 45 minuti.

**Orario:** dalle ore 15:30 alle ore 17:00.

**Luogo:** Rizo Bar.

**Partecipanti:** da 2 a 4 persone.

**Cosa include:**

- Preparazione e degustazione di 3 cocktails, utilizzando i prodotti del nostro orto.
- In abbinamento 3 finger food con prodotti locali.

**Costo 65,00 € per persona**



*Il nostro barman è a disposizione per personalizzare la selezione dei cocktails, secondo i vostri desideri. Prezzi su richiesta.*

# DEGUSTAZIONE DI VINI

**Durata:** 40 minuti.

**Orario:** dalle ore 16:00 alle ore 18:00.

**Luogo:** terrazzo del ristorante oppure sotto gli ulivi.

In caso di condizioni meteo avverse si terrà in sala ristorante.

**Partecipanti:** da 2 a 6 persone.

**Cosa include:**

degustazione di 3 vini con abbinamento tagliere di salumi e formaggi con marmellate e olio Pietradolce di nostra produzione.

**Costo a partire da 70,00 € per persona inclusi 3 vini classici dell'Etna**



*Il nostro sommelier è a vostra disposizione per personalizzare le degustazioni di vini, secondo i vostri desideri.*

*Prezzi su richiesta.*



# YOGA

Partecipa a una lezione di yoga di gruppo o privata con la nostra istruttrice, sotto gli ulivi secolari.

Le lezioni sono disponibili su prenotazione tramite il nostro Concierge.

Costo 90,00 € per persona.

Lezioni disponibili da maggio ad ottobre e soggette a condizioni meteo.



# BICICLETTE E E-BIKE

Biciclette e E-bike su  
prenotazione e gratuite per  
gli ospiti dell'hotel.



# CAMPO DA PADEL

Disponibile su prenotazione.

Costo 100,00 € a persona 90 minuti  
racchette, palline, acqua minerale inclusi



# PIETRADOLCE

la cantina, il vino e l'Etna

A Solicchiata, frazione di Castiglione di Sicilia, sul versante Nord dell'Etna, sorge la cantina Pietradolce. Qui si racconta una storia di passione e attaccamento alla terra.

Gli ettari vitati dell'azienda sono 30 suddivisi tra le Contrade Rampante, Zottorinoto, Santo Spirito e Feudo di Mezzo, e situati ad un'altitudine tra i 700 e i 950 metri sul livello del mare. I terreni franco/sabbiosi ricchi di elementi minerali di natura vulcanica danno vita a vini con peculiarità uniche nel loro genere.

L'amore per la terra, il rispetto per l'ecosistema, nonché per le tradizioni etnee rappresentano il cuore della filosofia aziendale. Così Pietradolce coltiva soltanto varietà autoctone, principali protagoniste della sua storia: Nerello Mascalese e Carricante. I vigneti sono allevati nella tradizionale forma ad "alberello", tratto distintivo del paesaggio etneo.

Da un meticoloso lavoro artigianale nascono vini territoriali in cui è preservata integra l'anima e la vivacità del Vulcano di cui sono espressione.

Le proposte di ospitalità firmate Pietradolce sono caratterizzate dalla voglia di condividere il frutto del lavoro dell'azienda con professionisti, appassionati e curiosi del mondo del vino.

Le nostre esperienze includono la visita guidata dei vigneti pre-phylloxera, della tinaia e della bottaia e si completano con l'assaggio dei vini in sala degustazione.



# PIETRADOLCE

## Wine experiences

L'assaggio si svolge nella nostra sala degustazione dal lunedì alla domenica, previa prenotazione, e può essere condotto in lingua italiana, inglese o spagnola.

**No-drinkers:** 15,00 € per persona per visita guidata.

N.B: L'offerta dei vini è soggetta a cambiamenti in base alla disponibilità del prodotto; in caso di mancanza di alcune etichette, le stesse saranno sostituite da altri prodotti di fascia qualitativa equivalente.

### I TERRITORIALI

L'esperienza prevede una passeggiata nel vigneto pre-phylloxera «Archineri» seguita dalla visita della cantina. Degustazione di 2 vini Pietradolce (classici) ed 1 vino della linea pre-phylloxera (Cru), in accompagnamento a pane ed olio EVO Pietradolce.

**Prezzo:** 45,00 € per persona

**Durata:** ca 1h20m

**Vini:** 3

**Esclusività:** supplemento 50,00 € per persona.



### LE CONTRADE DELL'ETNA

Il viaggio tra le nostre contrade inizia nel vigneto di «Archineri», proseguendo con la visita della cantina e la degustazione di 2 vini Pietradolce (classici) e 3 vini della linea pre-phylloxera (Cru) in accompagnamento a pane ed olio EVO Pietradolce.

**Prezzo:** 70,00 € per persona

**Durata:** ca 1h40m

**Vini:** 5

**Esclusività:** supplemento 50,00 € per persona.



### BLIND ETNA

Una proposta dedicata a chiunque desideri approfondire la conoscenza del terroir etneo. La degustazione di cinque vini offrirà la possibilità di confrontare alla cieca vini provenienti da diversi versanti e Contrade. I vini verranno rivelati a fine degustazione. È inclusa la visita al vigneto e alla cantina.

**Prezzo:** 90,00 € per persona

**Durata:** ca 2h

**Vini:** 5

**Esclusività:** supplemento 50,00 € per persona

# PIETRADOLCE

Wine experiences

## LE ECCELLENZE DEL VULCANO

Un'esperienza unica alla scoperta dei Grands Crus Barbagalli & Sant'Andrea. Si inizia con una passeggiata fino a Vigna Barbagalli, cui segue la visita della cantina. La degustazione prevede 1 vino Pietradolce (classico), ed i 2 vini pre-phylloxera di contrada, Barbagalli e Sant'Andrea, in abbinamento a pane fresco ed olio EVO Pietradolce.

**Prezzo:** € 115,00 per persona.

**Durata:** ca 2h

**Vini:** 5

**Esclusività:** supplemento 50,00 € per persona.



## PIETRADOLCE NEL TEMPO

Un tuffo nel passato degustando 3 annate storiche dei nostri Crus, tra le quali **Barbagalli** ed 1 vino della linea Pietradolce accompagnate da pane fresco e olio EVO Pietradolce. La proposta si completa con visita guidata dei vigneti pre-phylloxera di Contrada Rampante e della cantina.

**Prezzo:** 160,00 € per persona (min. 4 pax)

**Durata:** ca 2h

**Vini:** 4

**Esclusività:** supplemento 50,00 € per persona.



## PROFUMI E SAPORI

Un percorso in esclusiva che vi accompagnerà alla scoperta dei profumi e dei sapori dell'Etna e della cucina tipica attraverso 5 calici di vino che vedrà tra i protagonisti la nostra eccellenza, il Gran Cru "Sant'Andrea".

**Prezzo:** 165,00 € per persona

**Pranzo:** incluso

**Durata:** ca 2h30m

**Vini:** 5

**Esclusività:** inclusa



# PIETRADOLCE

Wine experiences

## SHOW COOKING PIZZA

Uno spettacolo più che una semplice esperienza culinaria dove pizza e vino si accompagneranno. Lo show cooking prevede l'assaggio di tre pizze dai gusti diversi, preparate e sfornate al momento, accompagnate da una selezione di antipasti dal tipico richiamo etneo e l'abbinamento di 4 vini firmati Pietradolce, due della linea Classica e due vini pre-phyloxera. L'esperienza avrà luogo nella terrazza adiacente al nostro giardino pensile.

**Prezzo:** 145,00 € per persona (min. 12 pax)

**Durata:** ca 3h

**Vini:** 4

**Esclusività:** inclusa

## DEGUSTAZIONE NEL CAVEAU

È possibile prenotare la degustazione privata all'interno del caveau delle bottiglie storiche. Disponibile con tutte le wine experiences.  
**Supplemento:** 30,00 € per persona

## DEGUSTAZIONE NELLA CASA DI CAMPAGNA

È possibile prenotare la degustazione privata presso la nostra casa di campagna di Contrada Rampante che si affaccia sul vigneto pre-phyloxera di Archineri. È inclusa la visita in cantina. Disponibile con tutte le wine experiences, eccetto «I territoriali».  
**Supplemento:** 40,00 € per persona



Supplemento 16,00 € per persona all'esperienza concordata per degustare una selezione di prodotti locali. Vi preghiamo di volerci comunicare al momento della prenotazione eventuali **allergie alimentari** o esigenze specifiche.

# RADICEPURA

l'orto botanico

È possibile visitare su prenotazione il parco botanico Radicepura, che ospita le installazioni ed i giardini della **V edizione del Radicepura Garden Festival.**  
*“CHAOS (and) ORDER IN THE GARDEN”*

Visite disponibili su prenotazione

Il costo per adulti e ragazzi dai 12 ai 16 anni è di 15,00 €.

Bambini sotto i 12 anni partecipano gratuitamente.



# TAORMINA

Una piccola cittadina che ha sempre evocato il fascino della dolce vita italiana fino al contemporaneo richiamo con la seconda stagione di “White Lotus”. Un angolo quindi tutto da scoprire tra la brezza del mare e l’incanto delle antiche rovine.

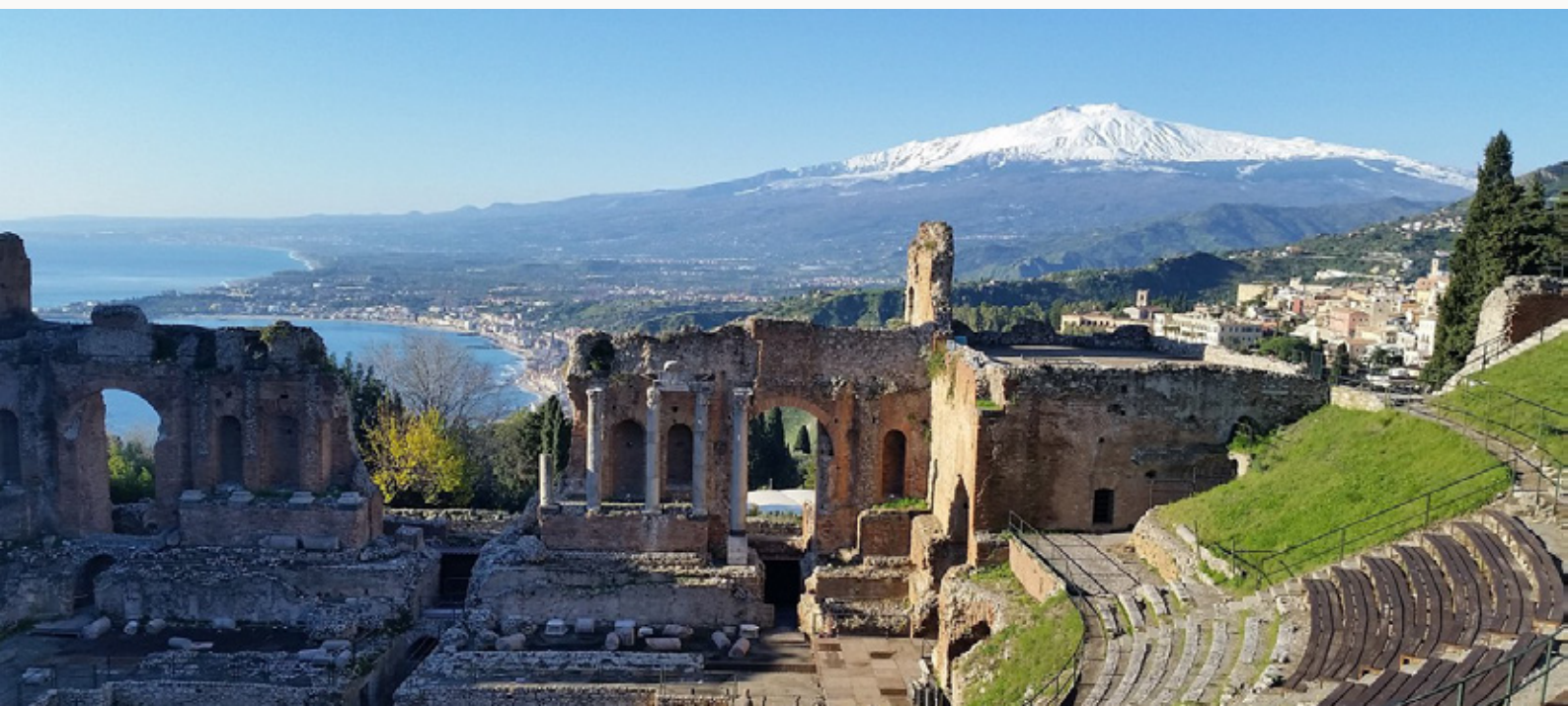

# TOUR IN BARCA DI LUSO

Naviga tra le incantevoli baie di Giardini Naxos e Capo Taormina, la famosa Isola Bella, la Baia di Mazzarò, Baia delle Sirene e Scoglio dell'Elefante, Scoglio del Fico e Grotta Azzurra, su una barca di 9 metri dotata di tutti i comfort, bagno, doccia, cucina, frigorifero e 2 prendisole a poppa e prua.

**Tour, fino a 6 persone:**

**Tour privato da 3 ore e 30 minuti 750,00 € (10:00 - 13:30 o 14:00 - 17.30)**

**Tour privato da 8 ore 1300,00 € (10:00 - 17:30)**

**Tour al tramonto da 2 ore 500,00 € (18:00 - 20:00)**

Inclusi nel prezzo: skipper, snacks, prosecco, frutta fresca, acqua, soft drinks, teli mare e attrezzatura da snorkeling.

**Partenza da Giardini Naxos e su richiesta trasferimento con driver privato.**

**Servizio disponibile da aprile ad ottobre.**

Condizioni di cancellazione: la cancellazione è gratuita fino a 48 ore prima della partenza. Dopo le 48 ore sarà addebitata una penale pari al 50% sul totale dei servizi prenotati.



# TOUR IN BARCA TRADIZIONALE SICILIANA

Tour esclusivi in barca, con partenza dalla Baia di Mazzarò, alla scoperta della Baia di Taormina, Grotta Azzurra, Baia delle Sirene, Grotta di S. Andrea ed Isola Bella.

## Tour 2 ore:

Fino a 2 persone: 130,00 € a persona;

Fino a 4 persone: 120,00 € a persona;

Fino a 6 persone: 90,00 € a persona;

## Tour 4 ore:

Fino a 2 persone: 300,00 € a persona;

Fino a 4 persone: 180,00 € a persona;

Fino a 6 persone: 150,00 € a persona;

Inclusi nel prezzo: Skipper, snacks, prosecco, frutta fresca, acqua e soft drinks.

**Servizio disponibile da aprile ad ottobre.**

Condizioni di cancellazione: la cancellazione è gratuita fino a 48 ore prima della partenza.

Dopo le 48 ore sarà addebitata una penale pari al 50% sul totale dei servizi prenotati.



# TOUR CICLOPI IN BARCA AFRODITE

## TOUR CLASSICO

Con partenza dal porto di Pozzillo costeggeremo la costa di natura vulcanica sottostante la Timpa Orientata di Acireale, passando per i borghi marinari di Stazzo, Santa Tecla, Santa Maria la Scala.

Cose da vedere:

- Torretta avvistamento pirati del 1500
- Basalti colonnari di Santa Maria la Scala
- Grotta delle Palombe
- Pietra Sarpa
- Spiaggia del Mulino

È prevista una sosta di circa 20 minuti per un bagno nelle splendide acque del Mar Ionio, con possibilità di fare snorkeling. Al rientro a bordo vi saranno offerti frutta fresca di stagione e Prosecco.

Durante la navigazione di rientro, lontano dalla costa, potrete ammirare l'Etna in tutta la sua maestosità, con la possibilità di avvistare delfini e tartarughe marine.

**Durata:** 2 ore e trenta minuti

**Quota:** tour privato 690,00 €

## TOUR ACI TREZZA

Con partenza dal porto di Pozzillo costeggeremo la costa di natura vulcanica sottostante la Timpa Orientata di Acireale, raggiungendo i borghi marinari di Stazzo, Santa Tecla, Santa Maria la Scala, Capo Mulini ed Aci Trezza dove avrete la possibilità di scendere a terra..

Cose da vedere:

- Torretta avvistamento pirati del 1500
- Basalti colonnari di Santa Maria la Scala
- Grotta delle Palombe
- Pietra Sarpa
- Spiaggia del Mulino
- Faraglioni mitologici del leggendario Polifemo

È prevista una sosta di circa 20 minuti per un bagno nelle splendide acque del Mar Ionio, con possibilità di fare snorkeling.

Al rientro a bordo vi saranno offerti frutta fresca di stagione e Prosecco.

Durante la navigazione di rientro, lontano dalla costa, potrete ammirare l'Etna in tutta la sua maestosità, con la possibilità di avvistare delfini e tartarughe marine.

**Durata:** 4 ore

**Quota:** tour privato 790,00 €



*In entrambi i tour la lingua parlata a bordo è l'Italiano, il servizio in lingua inglese è disponibile su richiesta con un supplemento di 110,00 €.*

# L'ETNA

tanti modi per scoprire il vulcano

Grande e possente, vivo e a tratti irriverente. È il nostro grande vulcano che domina la scena territoriale in ogni stagione regala esperienze memorabili.

## Escursione ai crateri laterali

Un trekking di mezza giornata per scoprire l'Etna, tra geologia, processi eruttivi, botanica e cultura del territorio. L'escursione si svolge lungo sentieri poco battuti a media quota, immersi in paesaggi incontaminati e vegetazione endemica. Durante il percorso esplorerete crateri laterali e colate laviche, antiche e recenti, tra i 1800 e i 2100 metri, lontano dai principali itinerari turistici.

**Dislivello +300m**

**Durata 3-4 ore**

**Sentiero Facile-Intermedio**

**Meeting point: Piano Provenzana, Etna Nord**



# L'ETNA

tanti modi per scoprire il vulcano

## Etna 3300 tour



L'opzione più rapida per raggiungere la vetta dell'Etna dal versante nord, combinando mezzi 4x4 e trekking. In mezza giornata si arriva fino a 2900 metri in veicolo, per poi proseguire a piedi fino ai crateri sommitali.

Qui, tra fumarole e paesaggi in continua evoluzione, vivrete un'esperienza intensa e coinvolgente, scoprendo da vicino l'energia del vulcano.

**Dislivello a piedi +400m**

**Durata 5 ore**

**Sentiero Intermedio**

**Meeting point: Piano Provenzana, Etna Nord**

## Funivia e Hiking

Un'escursione tra i paesaggi lunari del deserto nero e i crateri laterali di Piano del Lago, oltre i 2500 metri. La salita avviene in parte con la funivia dal versante sud (da 1900 a 2500 m), seguita da un trekking nell'area vulcanica ai piedi dei crateri sommitali attivi. Il percorso attraversa coni piroclastici, colate laviche recenti e vegetazione endemica in un ambiente unico. Nella versione serale, la discesa avviene al buio con lampade frontali lungo suggestivi pendii sabbiosi.

**Dislivello a piedi +400m**

**Durata 3-4 ore**

**Sentiero Intermedio**

**Meeting point: Rifugio Sapienza, Etna Sud**

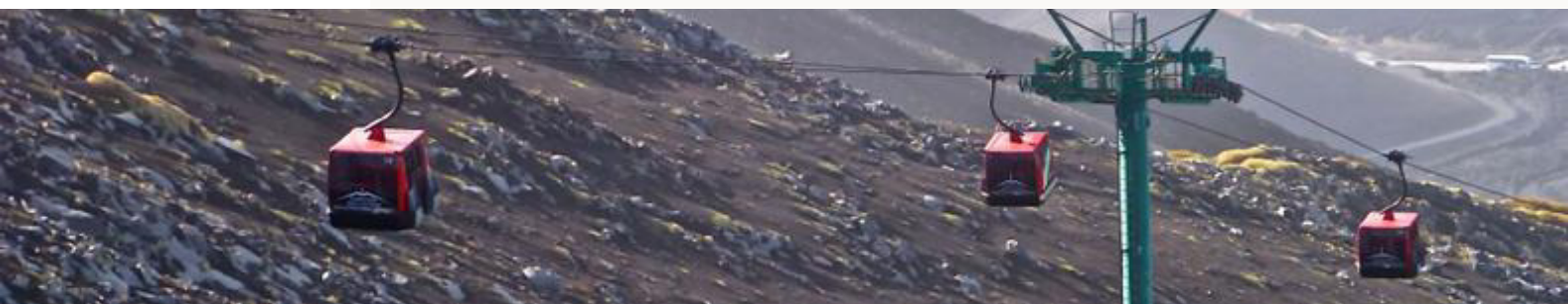

# L'ETNA

tanti modi per scoprire il vulcano

## Itinerario pomeridiano a piedi

Visita privata adatta a famiglie con bambini piccoli o a chi desidera un approccio più tranquillo all'Etna. Il tour esplora le quote basse e medie del vulcano (fino a circa 1800 m), con soste nei punti più interessanti e istruttivi. Include brevi passeggiate su diversi terreni e colori, la visita a una grotta vulcanica e panorami mozzafiato del Monte Etna.

**Durata 4 ore**

**Tour Molto Facile**

**Meeting point: Piazza Belvedere, Milo (CT)**

## Etna Jeep Tour

Visita alla colata lavica del 2002 tra boschi di castagni e querce e alla Grotta del Corruccio (1350 m), formata dal flusso di lava. Percorrendo la Mareneve si raggiunge Piano Provenzana (1800 m), con una breve passeggiata tra le rovine dell'hotel Le Betulle, distrutto dall'eruzione.

Il tour prosegue verso i crateri laterali dei Monti Sartorius (1700 m), sette piccoli coni eruttivi allineati, con osservazione della fauna e flora endemiche, in un'area ricca di tesori geologici e botanici e panorami mozzafiato sul Mar Ionio e la costa calabrese.

**Partenza direttamente dal Donna Carmela Resort con veicolo Jeep.**

**Durata dell'esperienza: 4 ore o 7 ore per l'intera giornata.**

**Escursione di facile livello**

**Circa 1 ora di trekking/camminata**



# TOUR IN ELICOTTERO

Ammira il vulcano Etna e l'incantevole Taormina da un punto di vista unico. I tour in elicottero sono un concentrato di emozioni, panorami mozzafiato che renderanno il tuo viaggio indimenticabile.

Tour privato del vulcano Etna - durata del tour 30 minuti 1500,00 €

Tour privato di Taormina e del vulcano Etna - durata del tour 35 minuti 1700,00 €

Il nostro pacchetto include:

- Transfer andata/ritorno per il punto di decollo
- Acqua Minerale

**Servizio disponibile da maggio ad ottobre.**

**Condizioni di cancellazione:** la cancellazione è gratuita fino a 36 ore prima della partenza. Dopo le 36 ore sarà addebitata una penale pari al 50% sul totale dei servizi prenotati.

**Nota bene:** il peso massimo per passeggero è di 105 kg. L'attività non è adatta a donne in gravidanza o a persone con patologie cardiache. I bambini sono i benvenuti.

I voli in elicottero sopra l'Etna sono soggetti alle condizioni meteorologiche; in caso di cancellazione per maltempo, verrà proposta una data, un orario o un itinerario alternativi.



# ESCURSIONI A CAVALLO

## ESCURSIONE NEL BOSCO DELL'ARDICHETTO

L'escursione si svolge nel bosco adiacente al maneggio ed è adatta a tutti, anche ai principianti. I cavalieri procedono al passo lungo il sentiero dell'Ardichetto, un tipico bosco etneo ricco di vegetazione, accompagnati da una guida a cavallo.

Con condizioni meteo favorevoli, il percorso offre splendide viste sul mare da un lato e sull'Etna dall'altro.

**Durata complessiva esperienza:** 1 ora circa

**Livello abilità:** Principiante

**Costo:** 110,00 € a persona



## ESCURSIONE MONTE ILICE

Seguendo antiche strade e sentieri di campagna, si raggiunge la cima del maestoso Monte Ilice, un antico cratere estinto a circa 700 metri di altitudine. Dalla vetta si cavalca lungo il bordo del cratere, ormai ricoperto di vegetazione, ammirando una vista panoramica sulla costa est della Sicilia. Il rientro avviene attraverso i tipici boschi etnei. Ogni cavaliere dispone di bisacce per piccoli oggetti, una bottiglietta d'acqua, assicurazione e dotazioni di sicurezza: caschetto e cuffietta igienica monouso.

**Durata complessiva esperienza:** 4 ore circa

**Livello abilità:** Intermedio

**Costo:** 230,00 € a persona



# ESCURSIONI A CAVALLO

## ESCURSIONE SUI CRATERI SARTORIUS

L'escursione parte da un punto già in quota sull'Etna e segue un suggestivo itinerario fino ai Crateri Sartorius, uno dei complessi vulcanici più affascinanti del versante nord-orientale. Il percorso attraversa boschi tipici dell'Etna e tratti panoramici, per poi seguire il bordo dei crateri, offrendo viste uniche sul paesaggio lavico circostante.

Durante l'escursione si alternano momenti al passo, al trotto e al galoppo, rendendo l'esperienza dinamica ed emozionante.

**Durata complessiva esperienza:** 3 ore circa

**Livello abilità:** Esperto

**Costo:** 520,00 € a persona

## ESPERIENZA CON IL PONY

Un'esperienza pensata per regalare sorrisi e divertimento ai più piccoli. I bambini incontrano e si legano al loro pony, imparando a prendersene cura e a prepararlo per l'avventura.

Al campo in sabbia prenderanno confidenza con i movimenti del cavallo, per poi divertirsi con giochi ed esercizi a cavallo.

Al termine, disselleranno il pony e lo riporteranno al box.

L'esperienza si conclude con una visita alla piccola fattoria e ai suoi simpatici animali, per un tocco finale magico.

**Durata complessiva esperienza:** 1 ora circa

**Livello abilità:** Principiante

**Età minima:** 4 anni

**Costo:** 110,00 € a persona





[www.donnacarmela.com](http://www.donnacarmela.com)